



Descubriendo

**ACTIVIDADES
EDUCATIVAS**

¿QUIÉNES SOMOS?

Descubring Educación e Innovación Social es una entidad dedicada a **impulsar el conocimiento, respeto y valoración por el patrimonio andaluz** dentro del ámbito educativo.

Fomentamos el patrimonio

Bajo la responsabilidad de ofrecer **servicios adaptados a nuestro público**, desarrollamos proyectos de interés dentro de las provincias de **Sevilla, Huelva, Cádiz y Córdoba**. Nuestro objetivo es dar a conocer el patrimonio de nuestras ciudades y entornos medioambientales para que sean valorados y se conserven adecuadamente.

Comprometidos con la educación de calidad

Conocedores de la importancia que tienen las visitas culturales, ofrecemos una **metodología innovadora, basada en la motivación y en el descubrimiento**.

MOTIVACIONES

Todos nuestros proyectos cuentan con una motivación previa.

Días antes de la excursión, de forma inesperada, asistirán a vuestras clases personajes característicos de los lugares que visitaremos con el alumnado.

Fernando de Magallanes, Isabel la Católica o un soldado romano pueden pasar por tu clase. Guárdanos el secreto para que la sorpresa sea mucho mayor.

Programas ACTITU

La unión hace la fuerza. **Descubring**, en colaboración con los centros educativos, ayuntamientos, fundaciones, entidades públicas y privadas, en general, pone en marcha un año más los **programas ACTITUD**, de especial relevancia y actualidad, en el trabajo con menores. Los confeccionamos cada año para responder a las demandas de la comunidad educativa, empresarial, etc. Adaptados metodológicamente para que encajen en la programación de las diferentes entidades implicadas en el proyecto.



Actitud.**CIBER**

Prevención del ciberacoso y buen uso de las redes sociales.



Actitud.**AMBIENTAL**

Educación ambiental y sostenibilidad. Puesta en valor del patrimonio natural de nuestro entorno.



Actitud.**EMPRENDE**

Fomento de la iniciativa emprendedora e innovación social para un futuro sostenible desde el ámbito educativo.

EDUCANDO PARA LA

Educación Infantil

Conocedores de las múltiples temáticas que se trabajan en esta etapa, proponemos una metodología que despierte **el interés y la curiosidad** en el alumnado. A través de teatralizaciones y talleres, viajaremos a diferentes escenarios para que los niños y niñas graben en la memoria un recuerdo inolvidable.

Educación Primaria

Personajes venidos de otras épocas les invitan a descubrir lugares mágicos de nuestro entorno. Mediante el contacto con la historia, la naturaleza y el arte mostraremos la belleza del mundo que está en sus manos.

Educación Secundaria

Vivir, sentir y experimentar. El contacto directo con nuestro patrimonio nos sirve de escenario para un aprendizaje que promueve actitudes de respeto y valoración por el mismo. Avivar el interés y la motivación son nuestros puntos de partida.

EDUCACIÓN INFANTIL



Disfruta de una **motivación previa** en la que tu clase se convierta en el escenario de encuentro entre el alumnado y los personajes característicos de vuestros proyectos.

Para completar nuestra aventura volveremos a visitaros, y en esta ocasión, llevaremos a cabo **talleres y juegos** relacionadas a la temática elegida.



Desarrollo y elaboración de la actividad.



Motivación previa en el aula.



Un educador por cada 18 participantes.



Talleres temáticos.

DESCUBRE LAS ABEJAS

TALLERES DE APICULTURA

¿Sabías que para producir un kilo de miel las abejas deben visitar más de 1 millón de flores? Estos pequeños seres vivos cubren una de las funciones más importantes para la vida en la tierra y, sin embargo, están desapareciendo poco a poco.

Descubre el mundo de las abejas y ayúdanos a salvarlas.

Incluye:

- Motivación previa en el aula.
- Un educador por cada clase.
- Exposición “El futuro de las abejas”.
- Talleres de apicultura.



Infantil y Primaria



Nos desplazamos a su centro



educativo



3 horas

7 €

LA SEVILLA DE MAGALLANE

VISITA
TEATRALIZADA

500 años han pasado desde que la ciudad de Sevilla viese a Fernando de Magallanes preparar su arriesgada expedición, una de las aventuras más apasionantes de todos los tiempos: **la primera vuelta al mundo**. En esta visita recrearemos a los personajes protagonistas y visitaremos los lugares de la capital relacionados con la primera vuelta al mundo.

Incluye:

- Motivación previa en el aula.
- Teatralización de Juan Sebastián Elcano y un educador por cada clase.
- Recorrido guiado por Sevilla.
- Taller de instrumentos de navegación.

Complementaria

Disfruta de una hora de paseo en barco por el Guadalquivir con un teatro de presentación.

+ 6,00 €. Mín. 100 px



Infantil, Primaria y Secundaria



Casco histórico de Sevilla



3 horas



7 €

EMPRESA
COLABORADORA



V/CENTENARIO
1ª VUELTA AL
MUNDO

MURILLO

VISITA
TEATRALIZADA

Cuando todos seguían un camino, él creó el suyo propio, que lo llevó a la inmortalidad. A través de **Bartolomé Esteban Murillo** descubriremos la realidad de la efervescente **Sevilla del siglo XVII**, capital del comercio, retratando como ningún otro lo divino y lo mundano.

Incluye:

- Motivación previa en el aula.
- Teatralización de Murillo y un educador por cada clase.
- Entrada al Museo de Bellas Artes y recorrido guiado por Sevilla.
- Taller de pintura y mosaicos.



Infantil y Primaria



Casco histórico de Sevilla



3 horas



7 €

ITÁLICA

VISITA
TEATRALIZADA

¡Salve ciudadano! Desde la capital del Imperio llega un senador para invitar a vuestro centro educativo a conocer el esplendor de la primera colonia romana en Hispania. **Comerciantes, nobles, senadores y esclavos os harán viajar 2.000 años atrás**, hasta la época Adrianea.

Incluye:

- Motivación previa en el aula.
- Un educador por cada clase.
- Recorrido teatralizado.
- Juegos y talleres romanos.



 **Infantil, Primaria y Secundaria**

 **Conjunto arqueológico de Itálica**

 **3 horas**

 **7 €**

DOLMEN DE LA PASTORA

VISITA AL DOLMEN Y TALLERES DE LA PREHISTORIA

Escondido en el Aljarafe sevillano, se encuentra uno de los yacimientos arqueológicos más importantes de nuestra comunidad: el **Dolmen de la Pastora**. Adéntrate en esta aventura y ayúdanos a descubrir el pasado con nuestros **talleres prehistóricos**.

Incluye:

- Motivación previa en el aula.
- Un educador por cada clase.
- Entrada al Dolmen de la Pastora.
- Talleres de arqueología y prehistoria.



Infantil y Primaria



Dolmen de la Pastora (Valencina)



3 horas



7 €

CAÑADA DE LOS PÁJAROS

**VISITA
INTERPRETATIVA**

Educación ambiental por excelencia en la Reserva Natural Concertada referente en Andalucía. La **Cañada de los Pájaros** es una visita para conocer la vida de nuestros amigos alados. Numerosas especies de aves nos esperan. Una actividad única y sorprendente a escasos minutos de Sevilla.

Incluye:

- Motivación previa en el aula.
- Un educador por cada clase.
- Entrada a la Cañada y recorrido por el espacio.
- Taller de aves y material óptico.



 **Infantil, Primaria y Secundaria**

 **Cañada de los Pájaros**

 **3 horas**

 **8,50 €**

DOÑANA

VISITA INTERPRETATIVA

Cuatro ecosistemas, un mismo corazón. Innumerables habitantes se dan cita en el **Espacio Natural de Doñana**, un lugar de encuentro entre todos ellos y tu centro. Descubriréis la compleja vida en este rincón salvaje. Un día inolvidable en una escuela de mil formas de vida.

Incluye:

- Motivación previa en el aula.
- Un educador por cada clase.
- Taller de aves y material óptico.
- Recorrido guiado por los médanos del Asperillo, el Palacio del Acebrón y la aldea del Rocío.



 **Infantil, Primaria y Secundaria**

 **Entorno Natural de Doñana**

 **7 horas**

 **9,50 €**

JUAN RAMÓN JIMÉNEZ

VISITA
TEATRALIZADA

Descubre dónde surge el libro más bello de la narrativa lírica contemporánea **“Platero y yo”**; recorre de la mano de nuestro poeta más universal, **Juan Ramón Jiménez, y su esposa, Zenobia Camprubí**, el hogar que lo vio nacer y su “blanca maravilla”: Moguer. Repasaremos sus vidas, sus obras y nos emocionaremos buscando a “nuestro Platero” a través de los talleres literarios.

Incluye:

- Motivación previa en el aula.
- Teatralización con Juan Ramón Jiménez y Zenobia Camprubí.
- Entrada a la Casa Natal y recorrido por el casco histórico de Moguer.
- Taller de literatura.

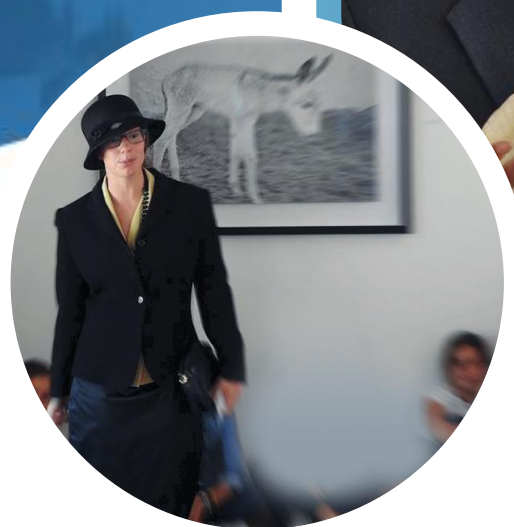

 **Infantil, Primaria y Secundaria**

 **Casa Natal de Juan Ramón Jiménez**

 **(Moguer)**

 **3 horas**

7 €

MUELLE DE LAS CARABELAS

**VISITA
TEATRALIZADA**

El 3 de agosto de 1492, partieron tres naves desde el puerto de Palos de la Frontera rumbo hacia lo desconocido, de la mano del almirante Cristóbal Colón. Adéntrate en esta aventura, donde **Cristóbal Colón y Rodrigo de Triana** enseñarán a navegar al alumnado por el Atlántico hacia las Indias en una visita por el Muelle de las Carabelas. Déjate sorprender por nuestros talleres de navegación.

Incluye:

- Motivación previa en el aula.
- Teatralización de diferentes personajes.
- Entrada al Muelle de las Carabelas y recorrido guiado.
- Taller de instrumentos de navegación.



 **Infantil y Primaria**

 **Muelle de las Carabelas**

 **3 horas**

 **8,50 €**

DESCUBRE SEVILLA

VISITA INTERPRETATIVA

Cuenta la leyenda, que existe un lugar en el mundo en el que al pasear por sus calles y perderse por sus rincones se puede viajar en el tiempo. **Este lugar es Sevilla.** De la mano de reyes y personajes ilustres de la ciudad, recorreremos sus principales calles y monumentos, descubriendo los secretos y misterios que en ella aguardan.

Incluye:

- Motivación previa en el aula.
- Un educador por cada clase.
- Organización de la visita.
- Recorrido guiado por Sevilla.

Descubre con nosotros Los Reales Alcázares, La Giralda y la Catedral, La Torre del Oro, El Barrio de Santa Cruz, La Plaza de España, El Parque de María Luisa...



 **Infantil, Primaria y Secundaria***

 **Casco histórico de Sevilla**

 **3 horas**

 **7 €**

*Consultar el programa adaptado para Secundaria.

DESCUBRE CÓRDOBA

VISITA INTERPRETATIVA

La ciudad califal nos espera para descubrir el pasado musulmán de Andalucía a través de algunas de sus joyas arquitectónicas, como Medina Azahara o la Mezquita. La ciudad más importante de la Península Ibérica a finales del primer milenio a nivel cultural es el escenario perfecto para descubrir nuestras raíces en este contexto histórico.

Incluye:

- Motivación teatralizada en el aula.
- Un educador por cada clase.
- Visita interpretativa a Medina Azahara y a la Mezquita Catedral.
- Taller de historias y leyendas de Córdoba.
- Paseo interpretativo por el casco histórico de Córdoba.

ACTIVIDAD COMPLEMENTARIA

A Observación de
aves y educación
ambiental en
Sotos de la
Albolafia
Dinámicas de
grupo en la ribera
del Guadalquivir.

+ 2 € / + 1 h



Infantil, Primaria y Secundaria*



Casco histórico de Córdoba



6 horas



11,50 €

*Consultar el programa adaptado para Secundaria.

DESCUBRE CÁDIZ

VISITA
INTERPRETATIVA

Escondida al sur de Andalucía se encuentra una ciudad plateada, donde se dice que el color amarillo está maldito para los artistas. Descubre la historia de **Cádiz, la ciudad fenicia, romana, musulmana y cristiana**, que vio nacer hace más de 200 años la Constitución de “La Pepa”, y que al pasear por sus calles resuenan compases de 3x4.

Incluye:

- Motivación previa en el aula.
- Un educador por cada clase.
- Recorrido guiado por el Casco Histórico.



Infantil, Primaria y Secundaria*



Casco histórico de Cádiz



7 horas



9,50 €

*Consultar el programa adaptado para Secundaria.

Viajes de FIN DE

Nuestro objetivo principal es atender, de forma especial e individualizada, vuestras necesidades. Para ello, adaptamos cada programa según los intereses de cada grupo.

CURSO

Programas de dos días:

desde
80 €



Antequera



Torremolinos



Córdoba



Doñana

Programas de 4/5 días:

desde
265 €



Madrid – Toledo



Costa del Sol



Campamento en
la Sierra de
Córdoba



Granada

Todos nuestros programas contienen un equilibrio perfecto entre **naturaleza, ocio, cultura, historia y emoción**. Os mostramos nuestra más pura esencia en cada uno de los programas. Consúltanos y déjanos sorprenderte.

Te aclaramos tus dudas en viajes@descubring.com.



Descubring



info@descubring.com



www.descubring.com



635 99 45 77

650 55 41 43